



Scheda Struttura Ricettiva

Informazioni generali

Nome struttura ricettiva	Hotel Vele Storiche Pisane
Tipologia	Hotel/Residence
Indirizzo	Via Ranuccio Bianchi Bandinelli, 6
Città	Pisa
Contatti	Tel +39 050 563117 050 9911063 Email: booking@velestorichepisane.it
Sito web	www.velestoriche.it
Sito web accessibile conforme alle WCAG 2.1	NO
Prenotazioni online	SI
Breve descrizione	La struttura è ubicata a 300 metri dalla stazione e a 950 metri dal Campo dei Miracoli. Offre alloggi moderni, un ampio giardino e un parcheggio gratuito. Le Vele Storiche Pisane dispone di camere e appartamenti con connessione Wi-Fi gratuita e aria condizionata.

TESTATO E REVISIONATO DA: [Associazione di Promozione sociale Handy Superabile nel 2024](#)

Nota Bene Le informazioni che seguono si riferiscono alla data di verifica riportata in calce ad ogni scheda. **L'Associazione** non è responsabile di eventuali modifiche significative apportate dalla struttura dopo la visita.





Sommario

Scheda Struttura Ricettiva	1
Informazioni generali.....	1
Arrivo alla struttura.....	3
Come raggiungere la struttura	3
Percorso dal parcheggio privato/pubblico all'ingresso	5
Ingresso struttura.....	6
Hall - Reception	7
Camere/appartamenti	8
Camere/appartamenti adattati per gli ospiti con mobilità ridotta	8
Servizi igienici nella camera degli ospiti con mobilità ridotta.....	12
Bar/ristorante	13
Percorsi interni e servizi comuni	15
Percorsi interni.....	15
Studi medici/strutture sanitarie.....	16





Arrivo alla struttura

Come raggiungere la struttura

In auto

da nord: Autostrada A12 uscita Pisa Nord, imboccare la SS Aurelia in direzione Pisa e seguire le indicazioni Duomo-Piazza dei Miracoli. Seguire per via delle Cascine, poi girare a dx in via Bonanno Pisano fino a Piazza Manin (3,5 km dall'aeroporto e 500 m dall'hotel), oppure proseguire da via delle Cascine per via Contessa Matilde e girare a dx in via San Ranierino e poi a sx in via Cardinale Maffi (a c.a. 200m), a dx in via S. Tommaso e a dx in via Capponi, fino a Piazza Arcivescovado (a c.a. 6 km dall'aeroporto e 150 m dall'hotel)

da sud: variante SS1 Grosseto Rosignano, poi prendere Autostrada A12 uscita Pisa Nord, imboccare la SS Aurelia in direzione Pisa e seguire le indicazioni Duomo-Piazza dei Miracoli. Seguire per via delle Cascine, poi girare a dx in via Bonanno Pisano fino a Piazza Manin (3,5 km dall'aeroporto e 500 m dall'hotel), oppure proseguire da via delle Cascine per via Contessa Matilde e girare a dx in via San Ranierino e poi a sx in via Cardinale Maffi (a c.a. 200m), a dx in via S. Tommaso e a dx in via Capponi, fino a Piazza Arcivescovado (a c.a. 6 km dall'aeroporto e 150 m dall'hotel)

Per i possessori di contrassegno invalidi è possibile circolare anche nelle ZTL richiedendo l'accesso all'ufficio Varchi elettronici telefonando al numero 0508669113





In aereo	
Servizio di assistenza per persone con disabilità	SI
Imbarco/sbarco del passeggero con mobilità ridotta	con sedia di cortesia e ambulift/finger. Prevista assistenza completa in partenza e in arrivo.
Percorsi tattili per ciechi e ipovedenti	SI, presenti percorsi LOGES completi di mappe tattili per facilitare lo spostamento.
Presente un locale wc accessibile con maniglie di sostegno	SI
Presenza di navetta per stazione	SI. Navetta ecologica automatizzata "PEOPLE MOVER" per stazione centrale Pisa.
In treno	
Stazione più vicina	nome Pisa distante 300 metri
Servizio di assistenza per persone con disabilità	SI
Note eventuali	<p>Ingresso in stazione in piano e pavimentazione liscia all'interno. La biglietteria dispone di 5 sportelli. Presenza di biglietteria automatica con tastiera posta a 135 cm da terra.</p> <p>Previsto servizio assistenza su prenotazione: Email SalaBlu.Firenze@rfi.it oppure telefonando al numero verde 800906060 da telefono fisso e da telefono mobile al numero 02323232 digitando poi il prefisso della località in cui si chiede l'assistenza.</p> <p>L'accesso alle carrozze avviene tramite carrello elevatore, oppure, solo in alcuni treni tramite elevatore posto all'ingresso della carrozza dedicata, oppure tramite scivolo amovibile per alcune carrozze prive di dislivello.</p>





Percorso dal parcheggio privato/pubblico all'ingresso

Presenza di parcheggio privato	SI
Presenza di posto auto riservato a persone con disabilità	NO
Tipologia di pavimentazione del parcheggio privato	Asfalto e ghiaia
Note eventuali	<p>Il parcheggio si trova sul retro ed è raggiungibile attraverso un breve viale sul lato sinistro della struttura, pavimentato in ghiaia battuta, privo di posti riservati ai portatori di handicap. 1 posto dedicato alle persone con ridotta mobilità si trova a lato dell'ingresso principale.</p> <p>Il Residence è comunque disponibile a riservare un posto auto al cliente con disabilità.</p>



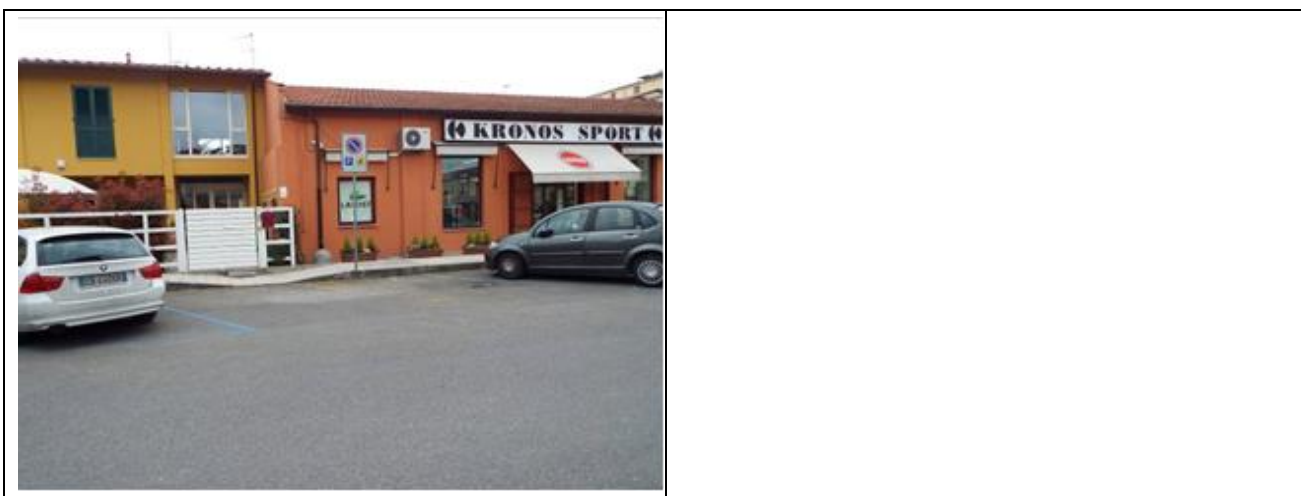

Ingresso struttura

E' presente un ingresso accessibile	SI ingresso principale
Modalità di accesso alla struttura	<input checked="" type="checkbox"/> in piano attraverso marciapiede raccordato. Dal marciapiedi si accede nel cortile attraverso un cancelletto a due ante, con larghezza utile superiore a 90 cm, e due scalini, alti 4 e 15 cm superabili tramite una rampa amovibile
Tipologia della porta di ingresso	ad anta
Larghezza utile porta/varco d'ingresso	superiore a 90 cm
Sono presenti indicatori e mappe tattili	NO
Note eventuali	La porta di ingresso principale è apribile verso l'esterno, con maniglia a leva.



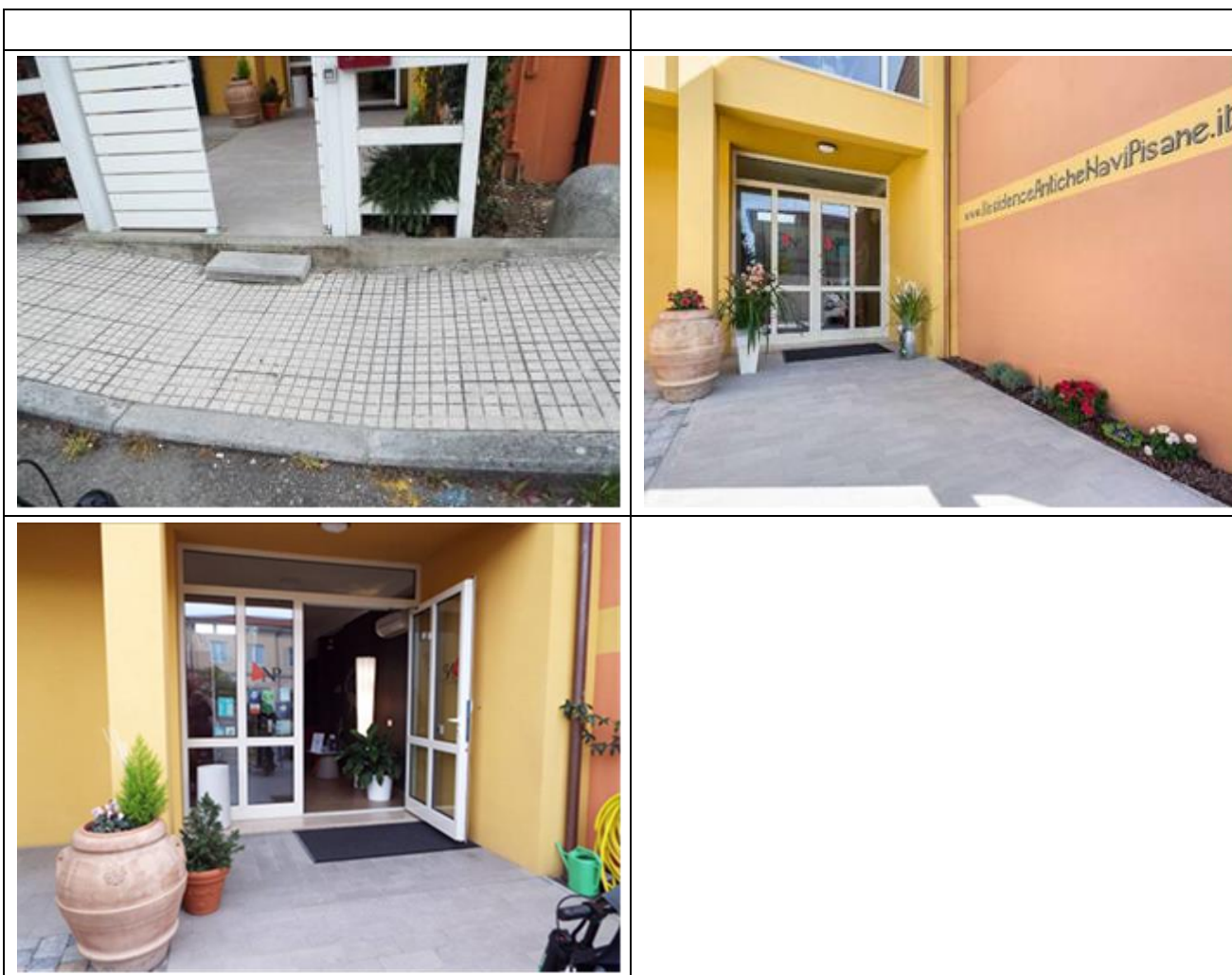

Hall - Reception

Come si raggiunge dall'ingresso	in piano
Altezza banco di ricevimento	Inferiore a 100
Presenza di personale multilingue	SI
Tipologia di materiale informativo	Non rilevato
E' prevista assistenza iniziale ai visitatori con disabilità	<input checked="" type="checkbox"/> SI con giro di orientamento della struttura



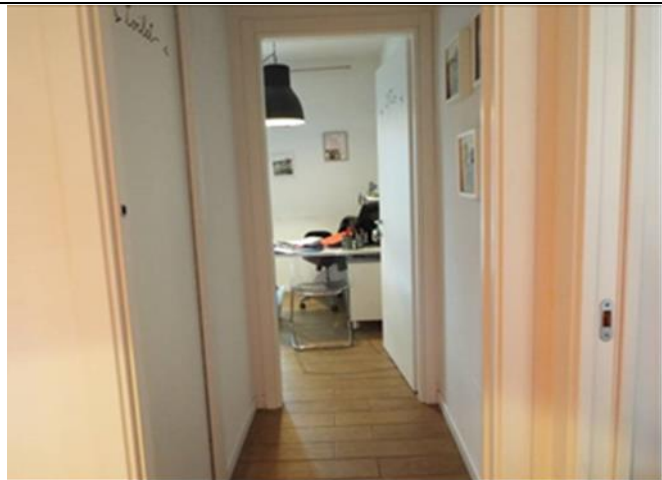

	<input checked="" type="checkbox"/> SI con accompagnamento in camera
Sono previsti i seguenti ausili per i visitatori con disabilità	<input type="checkbox"/> carrozzina manuale <input type="checkbox"/> stampelle <input type="checkbox"/> sedia comoda per doccia
Il personale ha seguito corso di formazione su accoglienza persone con diverse disabilità	NO
	

Camere/appartamenti

Camere/appartamenti adattati per gli ospiti con mobilità ridotta

Numero e tipologia camere/appartamenti attrezzati/fruibili da persone con mobilità ridotta	<input checked="" type="checkbox"/> appartamenti bilo 2 num.
Accesso all'appartamento	<input checked="" type="checkbox"/> in piano dall'ingresso principale, attraverso un breve percorso esterno, con pavimentazione in piastrelle liscia.
Tipologia della porta di ingresso	con maniglia a barra
Larghezza utile porta di ingresso	97 cm





Tipologia e altezza del letto	letto matrimoniale alto cm 54 circa
Spazi liberi ai lati del letto	a sinistra 54 cm a destra 58 cm frontale 130 cm
Tipologia dell'armadio	privo di ante
Spazio libero sottostante la scrivania	72 cm
In camera sono disponibili	<input checked="" type="checkbox"/> cassaforte <input checked="" type="checkbox"/> frigobar <input checked="" type="checkbox"/> bollitore acqua <input checked="" type="checkbox"/> ferro da stiro
E' presente un terrazzo/balcone/giardino (larghezza utile porta)	NO
Note eventuali	L'appartamento dispone di soggiorno con angolo cottura. L'angolo cottura è attrezzato con un lavello, piano cottura, pensili (base non adattata per accostamento carrozzina), frigo, tavolo a 4 gambi, con spazio libero sottostante superiore a 65 cm. Nella Sala soggiorno è presente anche un divano letto matrimoniale. Dalla sala si accede alla camera da letto matrimoniale. Il punto più stretto del corridoio interno che conduce alla camera da letto è superiore a 80 cm.



Progetto promosso da



Regione Toscana



Progetto realizzato con il contributo della



Presidenza del
Consiglio dei Ministri
Ministro per la disabilità

Progetto promosso da



Regione Toscana



Progetto realizzato con il contributo della



**Presidenza del
Consiglio dei Ministri**
Ministro per la disabilità



Servizi igienici nella camera degli ospiti con mobilità ridotta

Accesso al locale	in piano
Larghezza utile porta d'ingresso	86 cm
Tipologia della porta	ad anta
Tipologia della maniglia	a leva
Altezza WC	50 cm
Sedile WC con dente frontale aperto	SI
Maniglioni di sostegno	mancanti
Doccetta flessibile a lato del wc	SI
Spazio libero ai lati del wc	a sinistra 32 cm a destra superiore a 90 cm se privo di paretina box, altrimenti è di 25 cm frontale superiore a 90 cm
Campanello elettrico/telefono a lato wc	NO
Lavabo con spazio sottostante per accostamento carrozzina	70 cm
Altezza da terra bordo inferiore specchio	113 cm
	
Disponibile doccia accessibile agli ospiti con mobilità ridotta	SI a filo pavimento
Tipologia doccia	con pareti a soffietto o pieghevoli





Sedia doccia	h. 54 cm - dimensioni 33 x 30 cm
Maniglione di sostegno	NO
Presenza di soffione o saliscendi	saliscendi con altezza punto più basso 130 cm
Campanello elettrico/telefono lato doccia	SI

Bar/ristorante

Tipologia di locale	Sala colazioni
Accesso al locale	<input checked="" type="checkbox"/> in piano
Larghezza utile porta/varco d'ingresso	74 cm
Altezza Banco del buffet	alto 91 cm
Tipologia dei tavoli	a 4 gambi
Spazio sottostante i tavoli da terra	70 cm
Disponibilità di seggioloni per neonati	SI su richiesta
Menù multilingue	NO
Menù con app	NO
Menù in braille	NO
Disponibilità di alimenti per celiaci	<input type="checkbox"/> pane <input type="checkbox"/> pasta <input type="checkbox"/> biscotti <input type="checkbox"/> gelati <input type="checkbox"/> alimenti pre-confezionati
Sono presenti distributori del caffè e latte	SI con pulsante posto a 128 cm da terra
A un cliente con mobilità ridotta è possibile riservare sempre lo stesso tavolo	SI
Sono presenti servizi igienici fruibili da un ospite con ridotta mobilità (vedi "servizi igienici accessibili nei percorsi interni e servizi comuni)	NO
E' presente un'area riservata al pranzo per i piccoli ospiti	NO





<p>E' disponibile un servizio di biberoneria attrezzata</p>	<p>Non rilevato</p>
	
	
<p>Il locale dispone di veranda/dehors all'aperto</p>	<p>SI con accesso in piano</p>
<p>Tipologia dei tavoli</p>	<p>a 4 gambi</p>
<p>Spazio sottostante i tavoli da terra</p>	<p>70 cm</p>





Percorsi interni e servizi comuni

Percorsi interni

Distanze approssimative dalla camera/appartamento/bungalow visitato e destinato ai clienti con disabilità fino alle diverse aree comuni principali	Ingresso (Hall) m 50 Sala colazioni m 50
Indicare se i percorsi di collegamento con le aree comuni sono in piano o con rampe o con scalini, oltre a quelli già descritti	Ingresso (Hall) in piano Sala colazioni in piano
Dalla camera visitata alle aree comuni presenti mappe e segnali tattili per non vedenti	NO





Studi medici/strutture sanitarie

Ospedali nei pressi della struttura	Ospedale Universitario Pisano Cisanello, Via Paradisa 2, Pisa – Telefono +39 050 992111 Ospedale Santa Chiara Via B. Pisano 10, Pisa - Telefono +39 050 992111 Pronto Soccorso presso Ospedale Cisanello, Pisa - Telefono +39 050 992300
Eventuali strutture per la dialisi	Ospedale Cisanello Pisa. Nel periodo giugno- settembre servizio dialisi vacanza con disponibilità di n. 6 posti letto; i trattamenti saranno articolati su tre giorni alla settimana (lunedì, mercoledì e venerdì) in orario serale dalle ore 18.00 alle ore 24.00 Telefono +39 050 997250/997253/997256 telefonare dalle ore 8.00 14.00 Email nfrotrap.pisa@ao-pisa.toscana.it
Altre strutture sanitarie	Casa di Cura San Rossore (Ospedale privato) Via delle Cascine 152/F Telefono +39 050 586111

TESTATO DA: [Associazione di Promozione sociale Handy Superabile](#) nel 2024

